

Reclin

# ЕВСТАХИИТ

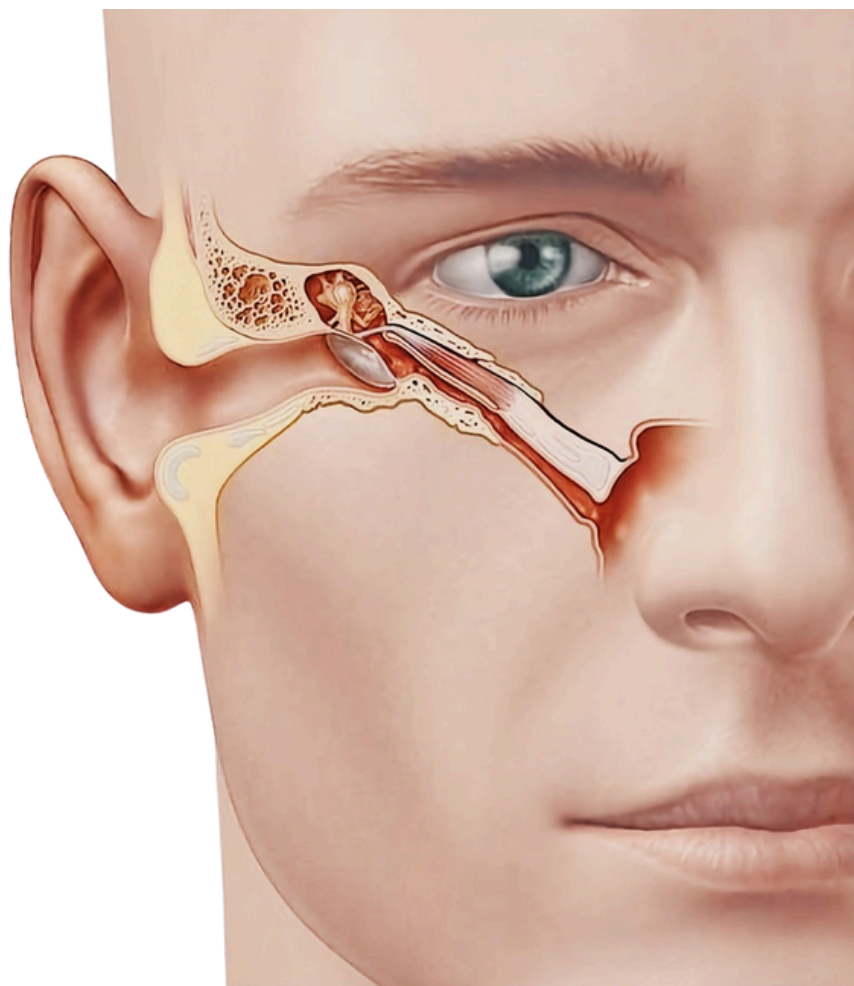

ОТОРИНОЛАРИНГОЛОГИЯ

## ОПРЕДЕЛЕНИЕ

- Евстахиит (Тубоотит) – воспалительное поражение слуховой трубы, приводящее к ухудшению вентиляции барабанной полости с развитием катарального среднего отита
- Евстахиит проявляется заложенностью в ухе, ощущением переливающейся в нем жидкости, понижением слуха, шумом в ухе, аутофонией. Симптомы могут носить односторонний и двусторонний характер

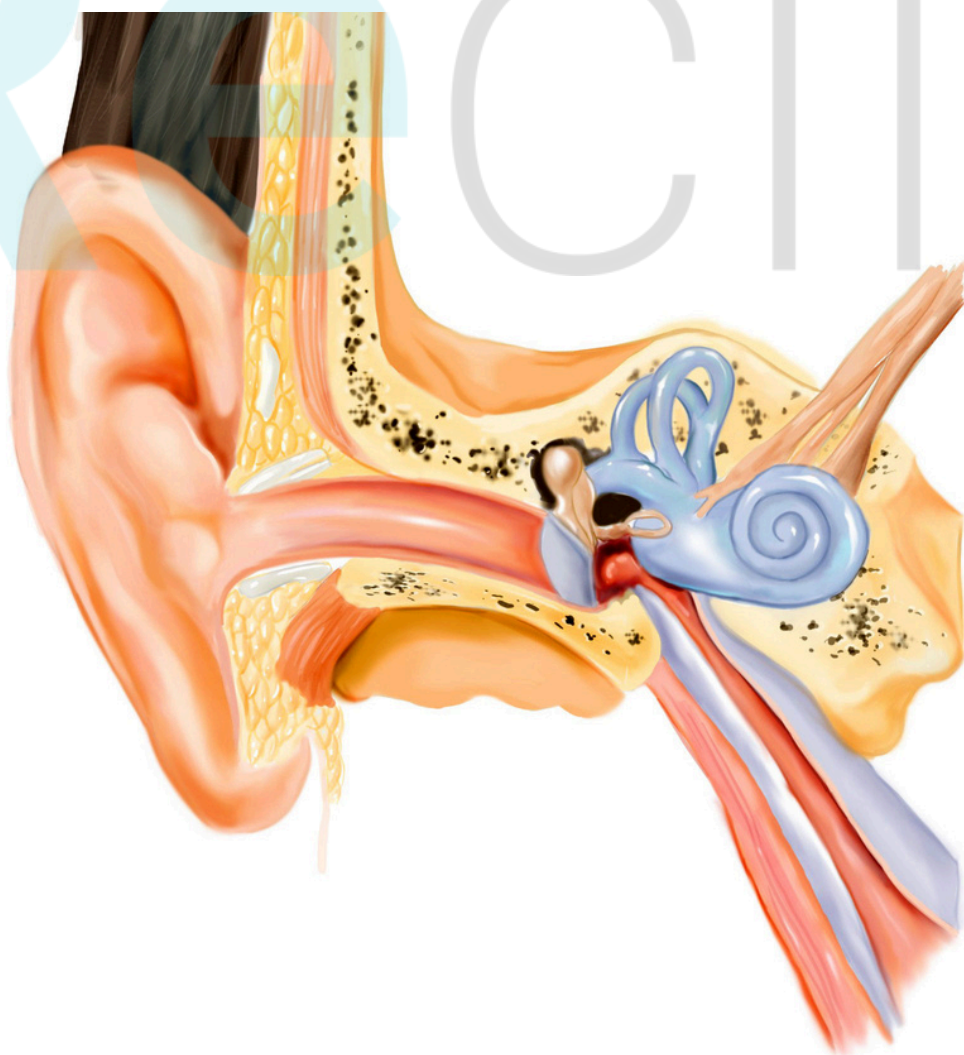

# ЭТИОЛОГИЯ

Нарушения работы слуховой трубы вызваны острыми и хроническими заболеваниями носа

- Синуситы
- Фарингиты
- Риниты (аллергические, вирусные и бактериальные)

Этиология заболевания в большинстве обусловлена вирусным агентом (Респираторные вирусы, Грипп, Парагрипп), но так же бактериальные возбудители могут вызывать симптомы риносинуситов, а следовательно и тубоотита

- Пневмококк
- Гемофильная палочка

Вызывают 75% бактериальных риносинуситов

Reclin

Взрослый

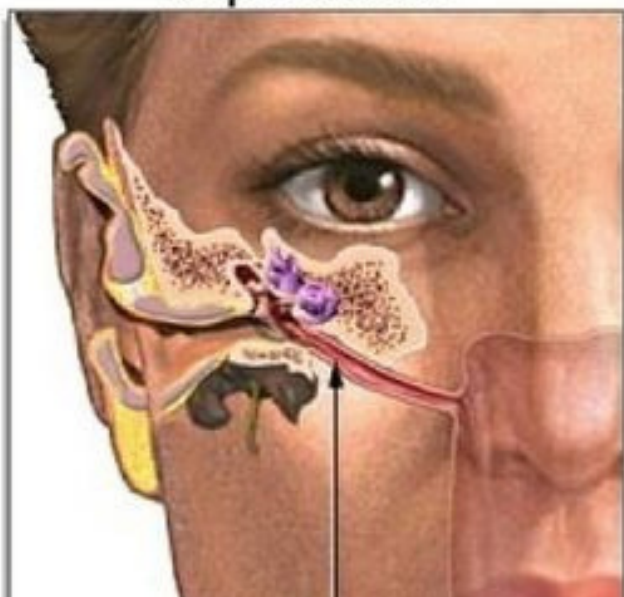

Ребенок

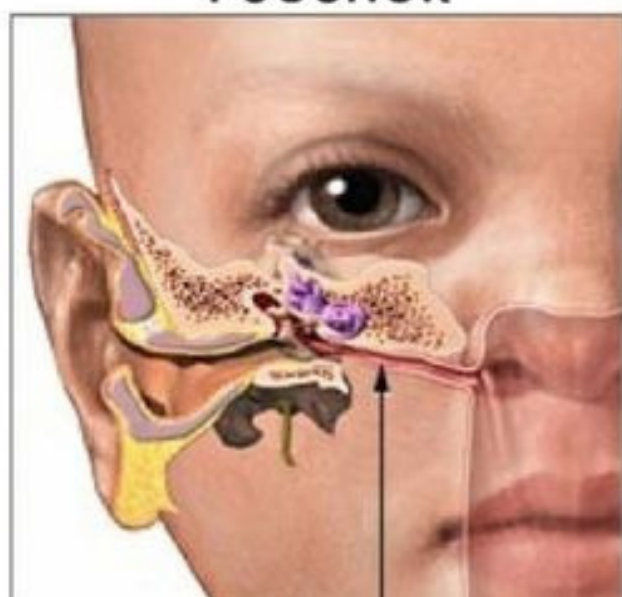

СЛУХОВАЯ ТРУБА У ВЗРОСЛОГО И РЕБЕНКА

# ДИАГНОСТИКА

Диагностика проводится врачом-оториноларингологом, включает в себя осмотр, клиническую картину и специализированные пробы:

- Проба с глотком
- Проба Тойнби (глоток с закрытым ртом и носом)
- Проба Вальсальвы (глоток с задержкой дыхания)

Оценку проб субъективно проводит врач, на основании аускультации (проводится при помощи резиновой трубки с полыми olivaми с двух сторон) одна сторона вводится в ухо пациента с исследуемой стороны, а другая в ухо врача.

В последние годы было много попыток произвести эндоскопию слуховой трубы, на данный момент не представлено эндоскопического способа осмотра. Благодаря риноскопии можно визуализировать устья слуховой трубы, а так же трубные валики (часть кольца Пирогова)



**ЭНДОФОТОГРАФИЯ УСТЬЯ СЛУХОВОЙ ТРУБЫ**

## ДИАГНОСТИКА

**Продувание по Политцеру.** Оливу резинового баллона, объемом 200–500 мл, вводят в преддверие одной ноздри, а вторую пациент зажимает пальцами – так достигается герметичность. Затем пациент громко по слогам произносит слова «раз-два-три» или «па-ро-ход». В момент произнесения гласной последнего слога баллон сжимается, и воздух из носа проходит через слуховую трубу. Если она проходима, то воздух попадает дальше – в барабанную полость. Этот момент врач определяет по характерному звуку в отоскопе. То же самое делают через другую ноздрю. Проба проводится только при отсутствии слизистого отделяемого, из-за вероятности попадания слизи в барабанную полость

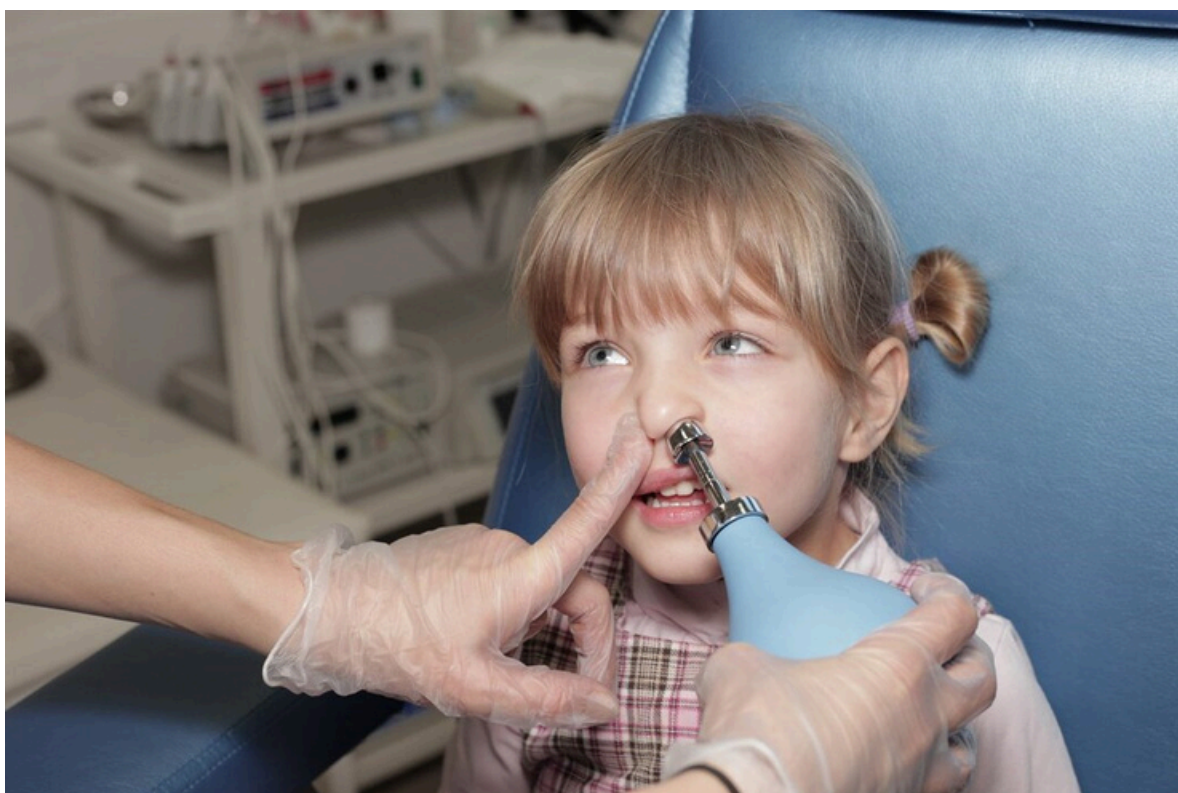

ПРОДУВАНИЕ СЛѐХОВЫХ ТРУБ ПО ПОЛИТЦЕРУ



## ЛЕЧЕНИЕ

### Консервативное:

- Снятие отёка носоглотки (сосудосуживающие средства)
- Пневмомассаж барабанной перепонки
- Ирригационная терапия
- Санация очагов хронической инфекции (Удаление аденоидов, тонзиллэктомия и др)

Reclin

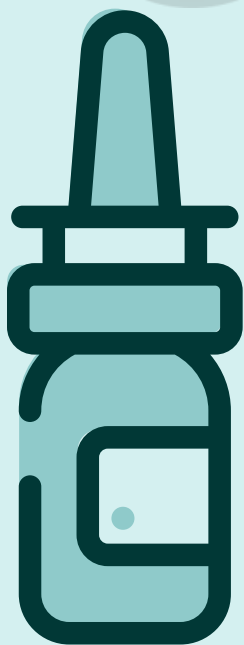

# СПИСОК ЛИТЕРАТУРЫ

1. Пальчун В.Т., Лучихин Л.А., Магомедов М.М. Оториноларингология: учебник - 3-изд., перераб. и доп. - М.: ГЭОТАР-Медиа, 2016. - 584 с.
2. Алимов, А. И. Комплексный метод диагностики и лечения евстахиитов / А. И. Алимов, Е. А. Гладышев.
3. Клинические рекомендации Острый средний отит.

# Reclin

Сайт с сокращенными клиническими рекомендациями - [reclin.ru](https://reclin.ru)



**3 месяца**

Пользование платформой без ограничений на 3 месяца

Более 200 сокращенных клинических рекомендаций

Дополнительные материалы (чек-листы, таблицы с лекарственными препаратами, аккредитационные тесты, схемы и алгоритмы)

**999 рублей**

Оплатить тариф

**6 месяцев**

Пользование платформой без ограничений на 6 месяцев

Более 200 сокращенных клинических рекомендаций

Дополнительные материалы (чек-листы, таблицы с лекарственными препаратами, аккредитационные тесты, схемы и алгоритмы)

**1499 рублей**

Оплатить тариф

**12 месяцев**

Пользование платформой без ограничений на 12 месяцев

Более 200 сокращенных клинических рекомендаций

Дополнительные материалы (чек-листы, таблицы с лекарственными препаратами, аккредитационные тесты, схемы и алгоритмы)

**2499 рублей**

Оплатить тариф



Группа в ВК - <https://vk.com/reclin>



Телеграм канал - [@reclinlive](https://t.me/reclinlive)

